

ALCANCE EN ESPAÑOL

Cómo se puede difundir mejor la información sobre la ADA a las comunidades que hablan español

REGIÓN 4: CENTRO DE LA ADA DEL SURESTE

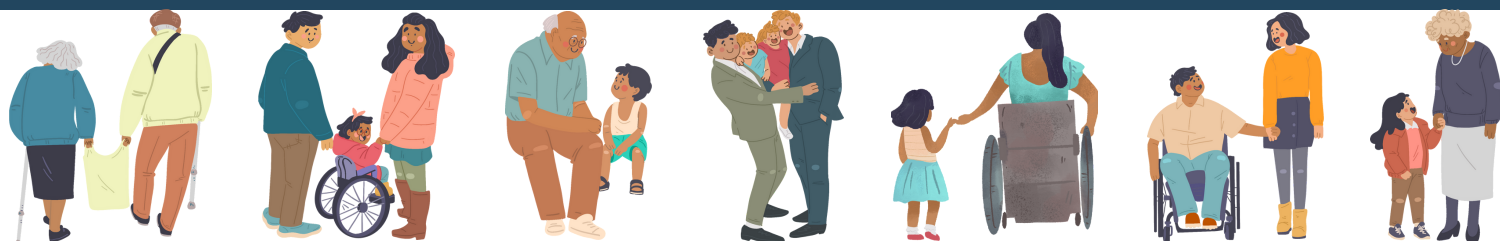

LA POBLACIÓN EN LA REGIÓN 4

ALABAMA, FLORIDA, GEORGIA, KENTUCKY, MISSISSIPPI, CAROLINA DEL NORTE, CAROLINA DEL SUR Y TENNESSEE

35%

de los 67 millones de personas en la región sureste de la ADA se identifican como minorías raciales étnicas

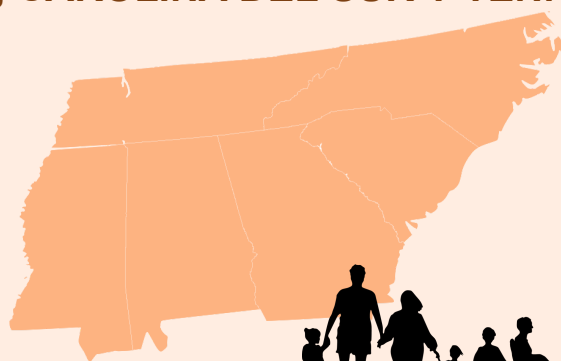

11.3%

de la región habla español

Más de 1/4 de la población de Florida se identifica como hispana/latina

EL PROYECTO SLO

El Proyecto de Alcance en español (SLO, por sus siglas en inglés) es una iniciativa nacional colaborativa de 5 años de la Red Nacional de la ADA, diez Centros regionales ADA y el Centro de Transferencia de Conocimientos sobre la ADA.

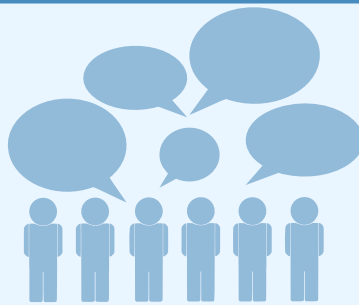

PARTE 1:
ENTREVISTAS
DE CONSULTA
CON EXPERTOS

¿QUÉ TIENEN QUE DECIR LOS MIEMBROS DE LA COMUNIDAD?

BARRERAS IDENTIFICADAS

- Barreras del idioma
- Miedo y falta de confianza
- Falta de conocimiento de recursos
- Falta de educación sobre discapacidades
- Inmigración
- Tecnología

RECOMENDACIONES

- Capacitación en la comunidad y sesiones de grupos de apoyo
- Apoyo específico para salud mental
- Sesión educativa sobre los derechos de las personas con discapacidades
- Asociarse con líderes comunitarios
- Representación
- Diferentes modos de difusión
- Hacer que la información sea aplicable y fácil de entender

“El idioma es el principal obstáculo a la hora de recibir información, pero hay veces que no entiendo del todo los documentos ni siquiera en español”

“Siento que tengo los ojos vendados, no sé adónde ir ni los recursos disponibles”

“Las conexiones personales son muy importantes. Una vez que estableces una conexión, la gente se siente más cómoda haciendo preguntas sobre recursos”

“Creo que se necesita más orientación, alguien con quien puedas comunicarte y que pueda ayudarte a darte y mostrarte cómo usar el material”

CONSIDERAR ESTAS ESTRATEGIAS ESPECÍFICAS

- 1 Continuar los esfuerzos de alcance en toda la región y buscar conexiones con la comunidad latina/hispana en los estados de Florida, Georgia y Carolina del Norte (siendo algunos de los estados con mayor población latina en la región) y en otros estados de la región según esta comunidad continúe creciendo.
- 2 Conectarse con socios y organizaciones de la comunidad local
- 3 Conectarse con estaciones de radio locales para establecer conexiones que puedan difundir información sobre la ADA.

Para más información por favor visite: <https://adasoutheast.org>

Esta información se desarrolló bajo las subvenciones de la Administración para la Vida Comunitaria (ACL, por sus siglas en inglés) NIDILRR números 90DPAD0004 y 90DPAD0005. Sin embargo, el contenido no representa necesariamente la política de ACL y no se debe asumir el respaldo del Gobierno Federal.

Cita sugerida: Abelleira, J., Garcia-Torres, M., Gonzalez, O., Parker Harris, S., Gould, R., Herrera, A., & Hamiss, M. (2023). *Spanish Language Outreach Project Stage One. Infographic. Southeast ADA Center, Region 4.* Chicago, IL and Seattle, WA. ADA National Network Knowledge Translation Center.

Southeast **ada** Center

